

## ABTEILUNG FÜR PNEUMOLOGIE

Die Abteilung für Pneumologie am Klinikum Wernigerode stellt einen wichtigen Pfeiler der komplexen internistischen Betreuung der häufig schwerst erkrankten Patienten dar. Lungenerkrankungen nehmen gegenwärtig immer mehr an Bedeutung zu. Viele der herz- und gefäßkranken Patienten leiden unter zusätzlichen Erkrankungen des Atemwegsystems.

Es werden neben den sehr häufigen Erkrankungen wie COPD, Asthma bronchiale und Pneumonien, auch seltenere Lungenerkrankungen wie Lungenfibrosen, Pneumokoniosen, die pulmonale Hypertonie und Tuberkulosen diagnostiziert und behandelt. Ebenso gehören bösartige Erkrankungen der Lunge, der Bronchien und der Pleura zum Spektrum der Abteilung für Pneumologie.

Die endoskopische Abteilung bietet alle Möglichkeiten der flexiblen Bronchoskopie.

Im interdisziplinären Schlaflabor geht es um die Diagnostik und Therapie schlafbezogener Atemstörungen und um Beatmungseinstellungen.

Ergänzt wird die Abteilung für Pneumologie durch eine Ermächtigungssprechstunde zur ambulanten Diagnostik und Therapie pneumologischer Erkrankungen, einschließlich der ambulanten Polygrafie bei Verdacht auf Schlafapnoesyndrom, Allergietestungen sowie der Durchführung einer spezifischen Immuntherapie bei Insektengiftallergosen.

Die Abteilung arbeitet in enger Kooperation mit den Lungenkliniken in Ballenstedt und Lostau.



### Kontakt

**Leitung:** OÄ Dr. med. Annegret Hausl  
FÄ für Innere Medizin/  
Pneumologie  
**Station:** C 4  
**Telefon:** (03943) 61-1278  
**Telefax:** (03943) 61-1389  
**E-Mail:** pneumologie.wr@harzlinikum.com

## ABTEILUNG FÜR NEPHROLOGIE

Die Abteilung Nephrologie im Zentrum für Innere Medizin behandelt das gesamte Spektrum eigenständiger internistischer Nierenerkrankungen sowie die zahlreichen nephrologischen Begleiterkrankungen anderer Schwerpunktbereiche. Unter anderem sind die an Häufigkeit zunehmenden schweren Nierenerkrankungen Folge der Zuckerkrankheit (Diabetes mellitus) und eines langjährigen Bluthochdruckes.

Ein wesentliches Arbeitsgebiet ist die Abklärung und Behandlung immunologischer Systemerkrankungen, die sich häufig im Bereich der Nieren manifestieren.

Durch die Nephrologische Ambulanz am Harzlinikum und die Kooperation mit dem PHV-Dialysezentrum am Klinikum Wernigerode ist die Verknüpfung der ambulanten und stationären Nephrologie optimal gewährleistet. Da Nierenerkrankungen überwiegend chronisch und langjährig verlaufen, ist somit auch eine kontinuierliche Betreuung in allen Lebens- und Erkrankungsphasen gewährleistet.

Unterschiedliche Verfahren der Nierenersatztherapie werden zudem in den verschiedenen Bereichen des Zentrums für Intensivmedizin vorgehalten, die verantwortlich durch die nephrologischen Fachärzte mitbetreut werden.

Die Abteilung Nephrologie ist in verschiedene Qualitätssicherungsprojekte integriert – die Mitarbeiter sind zudem in vielfältige Fortbildungsprojekte sowie die ärztliche und pflegerische Ausbildung eingebunden.



### Kontakt

**Leitung:** OA Dipl.-Med. Joachim Nehr Korn  
FA für Innere Medizin/  
Nephrologie  
**Vertretung:** OÄ Dr. med. Kerstin Witter  
FÄ für Innere Medizin/  
Nephrologie  
**Station:** C 4  
**Telefon:** (03943) 61-1278  
**Telefax:** (03943) 61-1389  
**E-Mail:** nephrologie.wr@harzlinikum.com

## SPRECHSTUNDEN UND BERATUNGSANGEBOTE

### Angiologisch-Hämostaseologische Ambulanz am Klinikum Wernigerode

**Arzt:** Dr. med. Tom Schilling | Dr. med. Heiko Geiling  
**Ort:** Ilseburger Straße 15 | 38855 Wernigerode  
**Termin:** Mo. – Fr. nach Vereinbarung  
**Anmeldung:** Telefon (03943) 61-1595  
Telefax (03943) 61-1596

### Angiologisch-Hämostaseologische Privat- und Ermächtigungssprechstunde Dr. Tom Schilling

**Arzt:** Dr. med. Tom Schilling  
**Ort:** Ilseburger Straße 15 | 38855 Wernigerode  
**Termin:** Mo. – Fr. nach Vereinbarung  
**Anmeldung:** Telefon (03943) 61-1595  
Telefax (03943) 61-1596

### Angiologische Praxis im MVZ Proklin

**Arzt:** Dr. med. Heiko Geiling  
**Ort:** Richard-Wagner-Straße 21a | 38820 Halberstadt  
**Termin:** Mi. und Do. 12 – 16 Uhr  
**Anmeldung:** Telefon (03941) 60-3240  
Telefax (03941) 44-7509

### Kardiologische Praxis im MVZ Harz

**Arzt:** Dr. med. Angela Koch | Dr. med. Dorothea Hänsch  
Dr. med. Beate Koch  
**Ort:** Ringstraße 41 a | 38855 Wernigerode  
**Termin:** Mo. – Fr. nach Vereinbarung  
**Anmeldung:** Telefon (03943) 90-6064  
Telefax (03943) 90-3064

### Nephrologische Sprechstunde

**Arzt:** Dipl.-Med. Joachim Nehr Korn  
**Ort:** Ilseburger Straße 15 | 38855 Wernigerode  
**Termin:** Mi. – Fr. nach Vereinbarung  
**Anmeldung:** Telefon (03943) 61-1203  
Telefax (03943) 61-1173

### Pneumologische Sprechstunde

**Arzt:** Dr. med. Annegret Hausl  
**Ort:** Ilseburger Straße 15 | 38855 Wernigerode  
**Termin:** Di. und Do. 11 – 17 Uhr und nach Vereinbarung  
**Anmeldung:** Telefon (03943) 61-1203  
Telefax (03943) 61-1173

## SPRECHSTUNDEN UND BERATUNGSANGEBOTE

### Praxis für Hämatologie und Onkologie im MVZ Harz

**Arzt:** Dr. med. Beate Dargel  
Dr. med. Bijan Zomorodbakhsch  
**Ort:** Ilseburger Straße 15 | 38855 Wernigerode  
**Termin:** Mo. 13.30 – 14.30 Uhr,  
Di. 8 – 9.30 Uhr und 13 – 18 Uhr  
Mi. 7 – 8 Uhr, Do. 9 – 10 Uhr und 13 – 18 Uhr  
Fr. 8 – 11.30 Uhr und 13 – 14.30 Uhr  
**E-Mail:** onkologische.ambulanz@mvz-harz.de  
**Anmeldung:** Telefon (03943) 61-1205  
Telefax (03943) 61-1207

### Onkologische Tagesklinik

**Arzt:** Dr. med. Beate Dargel  
Dr. med. Bijan Zomorodbakhsch  
**Ort:** Ilseburger Straße 15 | 38855 Wernigerode  
**Termin:** täglich 7.30 – 16.30 Uhr,  
Mi. 7.30 – 13.30 Uhr nach Vereinbarung  
**E-Mail:** onkologie.wr@harzlinikum.com  
**Anmeldung:** Telefon (03943) 61-1205  
Telefax (03943) 61-1207

## KLINIKUM WERNIGERODE

Ilseburger Straße 15 | 38855 Wernigerode  
Telefon (03943) 61-0 | Telefax (03943) 61-1313

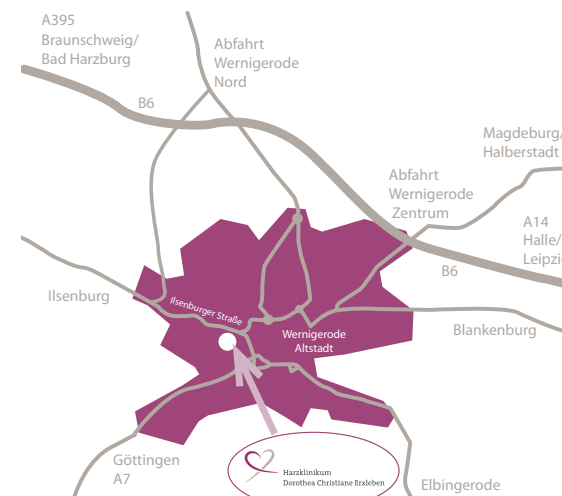

Harzlinikum  
Dorothea Christiane Erxleben

Akademisches Lehrkrankenhaus der  
Otto-von-Guericke-Universität Magdeburg

# ZENTRUM FÜR INNERE MEDIZIN

## Klinikum Wernigerode

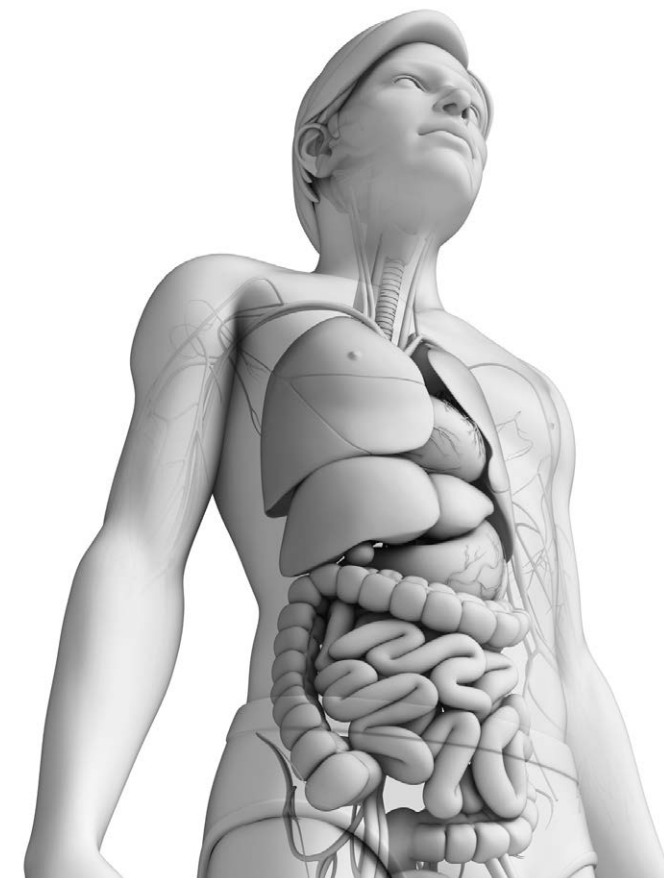

Liebe Patientinnen, liebe Patienten,  
liebe Kolleginnen und Kollegen,

die Innere Medizin bedarf zunehmend der fachlichen Spezialisierung – aber auch der umfassenden internistischen Betrachtung der häufig komplex Erkrankten. Das Zentrum für Innere Medizin am Klinikum Wernigerode integriert verschiedenste spezialisierte Fachabteilungen. Die enge Verflechtung dieser Abteilungen ermöglicht, dass die uns anvertrauten Patienten ganzheitlich betrachtet werden.

Wir kooperieren eng mit weiteren internistischen Bereichen des Harzkrankums Dorothea Christiane Erleben wie dem Herzzentrum Harz am Klinikum Quedlinburg und dem Geriatrischen Zentrum Blankenburg.

Am Harzkrankenhaus steht somit das komplette diagnostische und therapeutische Spektrum der Inneren Medizin zur Verfügung. Verschiedene Fachabteilungen des Zentrums für Innere Medizin in Wernigerode sind zudem in spezialisierte, zertifizierte Organzentren wie das interdisziplinäre Gefäßzentrum, das Brustzentrum und weitere onkologische Zentren sowie das Bauchzentrum integriert.

Bei aller Spezial- und Geriatriemedizin sind uns vor allem eine menschliche, vertrauensvolle Atmosphäre und eine fürsorgliche Patientenbetreuung ein besonderes Anliegen.

Wir sind überzeugt, Ihnen ein kompetenter und verlässlicher internistischer Behandler und medizinischer Partner zu sein.



Dr. med. Tom Schilling  
Chefarzt des Zentrums für Innere Medizin – Klinikum Wernigerode  
Leiter des Gefäßzentrums Harz  
Ärztlicher Direktor Klinikum Wernigerode/Blankenburg

#### Kontakt

**Chefarzt:** Dr. med. Tom Schilling  
FA für Innere Medizin / Angiologie /  
Hämostaseologie

**Telefon:** (03943) 61-1261  
**Telefax:** (03943) 61-1292

**E-Mail:** innere.medizin.wr@harzkrankenhaus.com  
**Web:** www.harzkrankenhaus.com



## ABTEILUNG FÜR KLINISCHE UND INTERVENTIONELLE ANGIOLOGIE, HÄMOSTASEOLOGIE UND DIABETOLOGIE

Die Abteilung ist in das Zentrum für Innere Medizin am Klinikum Wernigerode integriert, was eine komplexe internistische Betreuung der häufig vielfältig erkrankten Gefäßpatienten sichert.

Es werden sämtliche diagnostische Verfahren der Gefäßmedizin zur Abklärung arterieller Gefäßkrankungen in allen Körperregionen, zur Abklärung von Erkrankungen der Beinvenen und Lymphgefäße wie auch zur Klärung bei Verdacht auf entzündliche Gefäßkrankungen und Systemerkrankungen angeboten.

Ein breites Spektrum an minimalinvasiven Kathethertherapien, vielfältige weitere Therapieverfahren sowie eine umfassende Betreuung von Patienten mit Blutgerinnungsstörungen und thrombotischen Erkrankungen komplettieren das Tätigkeitsgebiet.

Der Arbeitsbereich für Diabetologie und Stoffwechselerkrankungen ist aufgrund des häufig gleichzeitigen Auftretens von Gefäßkrankungen und Diabetes mellitus in die Abteilung integriert. Das sichert eine komplexe Betreuung sowohl der Stoffwechselsituation als auch der Wundproblematik und Durchblutungssituation bei Erkrankten mit diabetischem Fußsyndrom.

Der Abteilung ist ein Fortbildungszentrum zur Ausbildung in sämtlichen Ultraschallverfahren der Gefäßmedizin angegliedert.

Die Teilnahme an vielfältigen internen und externen Qualitätssicherungsmaßnahmen, Tätigkeiten als Autoren und Herausgeber von Fachzeitschriften und Fachbüchern sowie die Veranstaltung vielfältiger Fortbildungen runden das Leistungsspektrum ab.



#### Kontakt

**Leitung:** Chefarzt Dr. med. Tom Schilling  
FA für Innere Medizin /  
Angiologie / Hämostaseologie  
**Vertretung:** Oberarzt Dr. med. Heiko Geiling  
FA für Innere Medizin /  
Angiologie / Hämostaseologie

**Station:** B 2

**Telefon:** (03943) 61-1595  
**Telefax:** (03943) 61-1596

**E-Mail:** angiologie.wr@harzkrankenhaus.com

## ABTEILUNG FÜR KARDIOLOGIE

Die kardiologische Abteilung am Klinikum Wernigerode bietet das gesamte Spektrum der nichtinvasiven Kardiologie an. Sie arbeitet eng mit den anderen Abteilungen des Zentrums für Innere Medizin sowie unseres Zentrums für Intensivmedizin zusammen, um den komplexen Krankheitsbildern bei schwerst erkrankten Patienten umfassend gerecht zu werden.

Es werden vorrangig Patienten mit Durchblutungsstörung der Herzkranzgefäße, Herzrhythmusstörungen, Herzinsuffizienz, entzündlichen Herzerkrankungen und Herzklappenfehlern betreut.

Bei der Betreuung von Patienten mit Herz-Kreislauf-Erkrankungen besteht eine enge Verzahnung mit dem interdisziplinären Gefäßzentrum. Ebenso ist die Kardiologie eng und unverzichtbar in die Betreuung der Patienten unserer interdisziplinären Stroke-Unit (Schlaganfallstation) einbezogen, da Schlaganfälle häufig Folge von Herzerkrankungen – z. B. Herzrhythmusstörungen – sind und somit alle Schlaganfallpatienten eine Abklärung hinsichtlich bestehender Herzerkrankungen erhalten.

Enge – auch personelle – Verzahnungen bestehen ebenso mit der kardiologischen Praxis unseres Medizinischen Versorgungszentrums.

Bezüglich notwendiger invasiver Verfahren wie Herzkatheteruntersuchungen, Stentimplantationen in den Herzkranzgefäßen, invasiven Abklärungen von Herzrhythmusstörungen, innovativen nicht-operativen Verfahren der Therapie von Herzklappenfehlern, bei notwendigen Vorhofverschlüssen oder teilweise auch bei der Herzschrittmacher- oder Defibrillatortherapie arbeiten wir eng mit der Klinik für Innere Medizin/Kardiologie an unserem Klinikstandort in Quedlinburg zusammen.



#### Kontakt

**Leitung:** OA Franz-Heribert Fingerhut  
FA für Innere Medizin / Kardiologie /  
Intensiv- und Notfallmedizin  
**Vertretung:** OA Dr. med. Johannes Pflumm  
FA für Innere Medizin /  
Kardiologie / Arbeitsmedizin

**Station:** B 3

**Telefon:** (03943) 61-1268  
**Telefax:** (03943) 61-1269

**E-Mail:** kardiologie.wr@harzkrankenhaus.com

## ABTEILUNG FÜR GASTROENTEROLOGIE

Die Gastroenterologie hat am Klinikum Wernigerode eine jahrzehntelange erfolgreiche Tradition. Hier werden Patienten mit akuten und chronischen Erkrankungen der Speiseröhre, des Magen-Darmtraktes, der Leber, des Gallensystems und der Bauchspeicheldrüse behandelt.

Unser Ziel ist eine optimale Patientenbetreuung nach neuesten gastroenterologischen Standards zum Wohl unserer Patienten unter möglichst umfassender Berücksichtigung der häufigen internistischen Begleiterkrankungen.

#### Gewährleistet wird dies durch:

- eine spezielle gastroenterologische Station
- eine hohe fachliche und menschliche Kompetenz unseres spezialisierten Ärzte- und Schwesternteams
- eine interdisziplinäre Endoskopie und Funktionsdiagnostik mit modernster, umfangreicher und hochwertiger Technik.

#### Besonderen Stellenwert hat:

- die Ultraschall Diagnostik inklusive kontrastmittelgestützter Sonographie und Interventionen wie Punktionen/ Drainagen von Zysten/Tumoren/Abszessen
- die komplette endoskopische Diagnostik (einschließlich Doppelballon-Endoskopie)
- die endoskopische Intervention (z.B. an den Gallenwegen, Leber und Bauchspeicheldrüse)
- die Endosonographie (Kombination: Ultraschall/Endoskopie) ggf. mit diagnostischen/therapeutischen Punktionen/Drainagen



#### Kontakt

**Leitung:** OA Dr. med. Mario Hoppe  
FA für Innere Medizin /  
Gastroenterologie  
**Vertretung:** OA Dr. med. Stefan Rolle  
FA für Innere Medizin /  
Gastroenterologie

**Station:** B 3

**Telefon:** (03943) 61-1270  
**Telefax:** (03943) 61-1271

**E-Mail:** gastroenterologie.wr@harzkrankenhaus.com  
**Web:** www.bauchzentrum-wernigerode.de

## ABTEILUNG FÜR HÄMATOLOGIE, ONKOLOGIE UND PALLIATIVMEDIZIN

Arbeitsschwerpunkte der Abteilung sind Diagnostik und Therapie aller Krebs- und Bluterkrankungen (Ausnahme: Transplantations-therapien sowie Induktionstherapien bei akuten Leukämien) sowie von immunologischen Systemerkrankungen. Darüber hinaus bestehen umfangreiche Erfahrungen in der Supportiv- und Schmerztherapie. Die Abteilung verfügt über eine integrierte palliativmedizinische Einheit, so dass die Patienten in allen Phasen der Erkrankung begleitet werden können.

Das Behandlungsangebot wird durch psychoonkologische Mitarbeiterinnen ergänzt.

Eine Betreuung der oft schwer kranken Patienten ist nur durch enge Zusammenarbeit der unterschiedlichen Fachdisziplinen unseres Krankenhauses möglich. Die miteinander kooperierenden Partner in der Diagnostik und Behandlung kommen in der regelmäßig einmal pro Woche stattfindenden interdisziplinären Tumorkonferenz unter onkologischer Leitung zusammen, in der multimodale Tumorthera-pien abgestimmt werden.

Das stationäre Behandlungsangebot der Abteilung wird durch die Onkologische Tagesklinik als ambulante Therapiemöglichkeit ergänzt. Eine enge Kooperation mit der Hämatologisch-Onkologischen Praxis am MVZ Harz gewährleistet den nahtlosen Übergang zwischen dem ambulanten und stationären Bereich.

Die verantwortlichen Ärzte der Abteilung leiten bzw. organisieren regelmäßig die Wernigeröder Ärzefortbildung, den Onkologischen Arbeitskreis und den Patienteninformationstag.



#### Kontakt

**Leitung:** OA Dr. med. Bijan Zomorodbakhsch  
FA für Innere Medizin /  
Hämatologie-Onkologie /  
Palliativmedizin  
**Vertretung:** OÄ Dr. med. Beate Dargel  
FA für Innere Medizin /  
Hämatologie-Onkologie

**Station:** C 3

**Telefon:** (03943) 61-1385  
**Telefax:** (03943) 61-1387

**E-Mail:** onkologie.wr@harzkrankenhaus.com